



**Zenit Obbligazionario - Classe I (fondo PIR compliant)**

Data di riferimento: 11/10/2021

ZENIT OBBLIGAZIONARIO investe principalmente in obbligazioni emesse da aziende italiane, con un occhio di riguardo alle Piccole e Medie Imprese, contribuendo a finanziare il cuore del tessuto produttivo e la crescita economica del Paese. Il portafoglio presenta inoltre una significativa diversificazione realizzata tramite una accurata selezione di obbligazioni europee e internazionali, a cui si aggiunge una piccola quota di azioni per incrementare il rendimento complessivo. La politica di investimento è conforme alla normativa sui Piani Individuali di Risparmio (PIR). Per l'investitore che predilige le obbligazioni ma che, nell'attuale contesto di tassi a zero se non negativi, vuole perseguire un rendimento moderato ma significativo nel medio termine, accettando modeste oscillazioni nel valore del patrimonio nel breve.

**Caratteristiche**

<b>Valore Quota</b>	10.642	<b>Indicatore sintetico di rischio al 30/11/2019</b>						
<b>Valuta di denominazione</b>	EUR	<b>1</b>	<b>2</b>	<b>3</b>	<b>4</b>	<b>5</b>	<b>6</b>	<b>7</b>
<b>Orizzonte temporale</b>	2-3 anni	← Più basso						
<b>Data inizio</b>	01/07/2008	Bluerating 						
<b>Categoria Assogestioni</b>	Obbligazionari Misti	CFS Rating 						
<b>Codice ISIN</b>	IT0004374770	Lipper 3y Rend.Ass. <b>①</b> <b>②</b> <b>③</b> <b>④</b> <b>⑤</b>						
<b>Patrimonio del fondo al 08/10/2021</b>	€96,610,371.39	Lipper 5y Rend.Ass. <b>①</b> <b>②</b> <b>③</b> <b>④</b> <b>⑤</b>						
<b>Indice di categoria</b>	Fideuram Obbligazionari Misti							
<b>Benchmark</b>	70% BofA Merrill Lynch EMU Direct Governments, 20% BofA Merrill Lynch Euro Currency LIBOR 3-month Constant Maturity, 10% STOXX Italy Total Market GT							

**Rendimenti di periodo**

	11/09/2021	11/07/2021	11/04/2021	31/12/2020	11/10/2020	31/12/2019	31/12/2018	31/12/2017	31/12/2016
<b>Performance</b>	<b>1 Mese</b>	<b>3 Mesi</b>	<b>6 Mesi</b>	<b>Inizio Anno</b>	<b>12 mesi</b>	<b>2020</b>	<b>2019</b>	<b>2018</b>	<b>2017</b>
<b>Fondo</b>	-0.9%	0.4%	2.4%	4.1%	4.6%	-2.4%	9.1%	-6.2%	5.1%
<b>Benchmark</b>	-0.5%	-0.2%	0.7%	1.4%	3.6%	2.0%	10.4%	-3.5%	5.2%
<b>Indice di Categoria</b>	-0.5%	0.0%	0.4%	0.6%	2.2%	2.6%	7.1%	-3.3%	0.8%

**Rendimenti medi annui composti**

	11/10/2020	11/10/2019	11/10/2018	11/10/2017	11/10/2016
<b>Performance</b>	<b>1 Anno</b>	<b>2 Anni</b>	<b>3 Anni</b>	<b>4 Anni</b>	<b>5 Anni</b>
<b>Fondo</b>	4.64%	1.17%	2.77%	0.92%	1.86%
<b>Benchmark</b>	3.62%	2.34%	4.11%	2.45%	3.60%
<b>Indice di Categoria</b>	2.21%	4.11%	3.51%	1.72%	1.59%

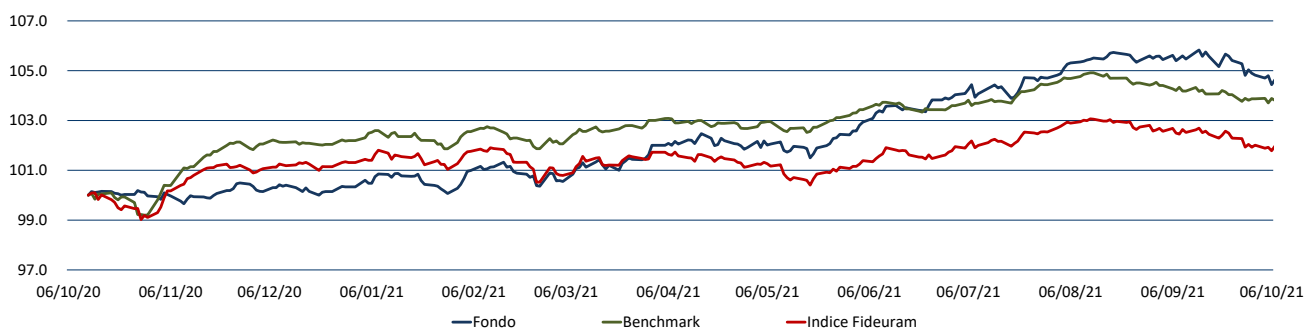
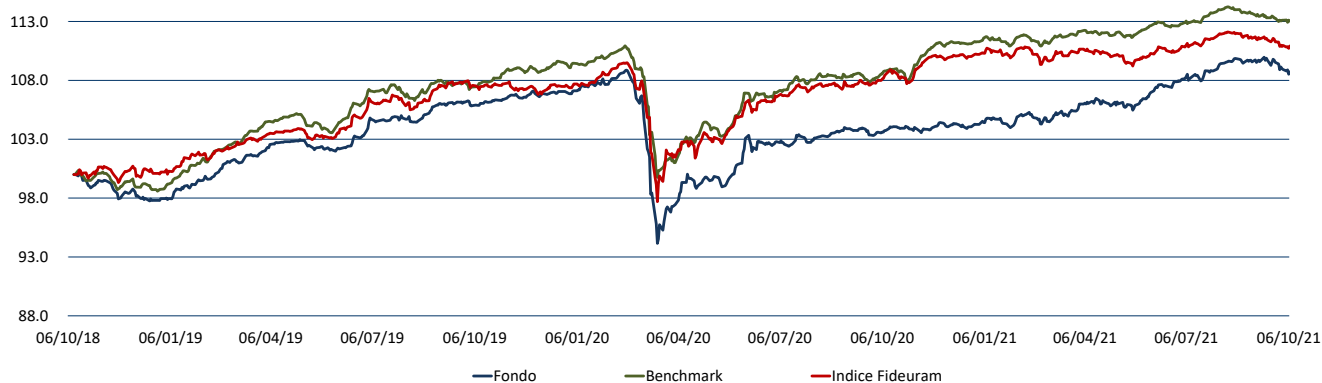
**Andamento Grafico 1 anno**

**Andamento Grafico 3 anni**

Principali titoli al 08/10/2021

	% Titolo
1	9.31% FX USD/EUR CRNCY FUT DEC21
2	5.94% WEBUILD 5.875% 2020/15.12.2025
3	5.86% UNICREDIT SPA TV 2020/06.2027
4	4.68% INTESA SAN PAOLO 4.198% 2021/01.06.2032
5	4.23% ILLIMITY BK-SUB TIER 2 EMTN PGM 21-31 4.
6	3.98% UBS 4.375% TV 2021/31.12.2049
7	3.86% UNITED MEX STAT 2.659% 2020/24.05.2021
8	3.84% ENI TV 2020-13.07.2049
9	3.43% USA TREASURY 2.375% 2019-15/05/2029
10	3.34% IN WIT SPA % 2021/19.04.2031
11	3.18% SAIPEM FIN 20-26 3.375%
12	2.67% TAMBURI INV 2.5% 2019/05.12.2024
13	2.59% NEWLAT FOOD 2.625% 2021/19.02.2027
14	2.57% EIB 5.5% 2016/23.01.2023
15	2.54% ENEL SPA 1.875% 2021-31.12.2049
16	2.53% FINECO BANK SPA 5.875% 2019/31.12.49
17	2.27% INTESA SANPAOLO 4.125% 2020/31.12.2049
18	2.07% SOFIMA HLDG 3.75% 2020/15.01.2028
19	2.07% BTPS 2.45% 2019/01.09.2050
20	2.01% ALLIANZ SE 2021/31.12.2049
<b>72.94% Totale su patrimonio netto</b>	

Composizione per Asset Class\*\*

%	Asset Class
53.06%	OBBLIGAZIONI ORDINARIE
15.44%	OBLIGAZIONI CON OPZIONE
14.80%	ORDINARIE
7.56%	TITOLI DI STATI ESTERI
2.14%	BTP
2.07%	OICR DI ALTRI STATI UE OICVM DAL 30/11/
1.93%	OICR DI DIRITTO ITALIANO OICVM DAL 30/11
1.42%	TITOLI DI DEBITO - ALTRI TITOLI STRUTTUR
0.81%	OICR DI ALTRI STATI UE FIA CHIUSI DAL 3
0.56%	TITOLI DEBITO CARTOLARIZZAZIONE SENIOR
0.12%	ALTRI TITOLI DI CAPITALE
0.05%	FIA CHIUSI RISERVATI DAL 30/11/2017
0.02%	SU TITOLI DI CAPITALE
-3.99%	Copertura su azioni ordinarie

\*\*Totale su portafoglio

Composizione per Rating (Obbligazioni)

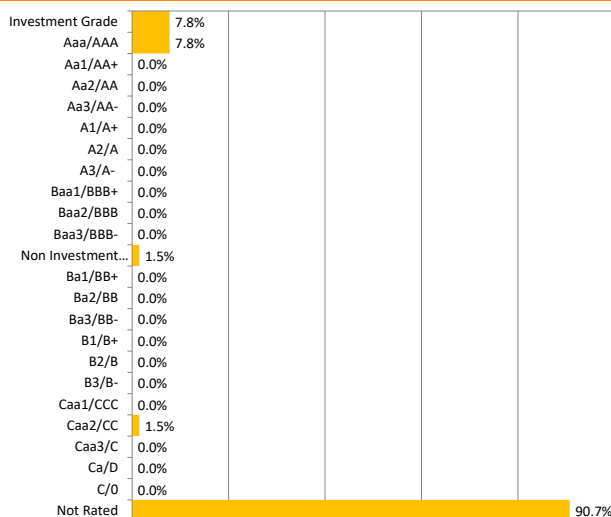

Composizione per Duration (Obbligazioni)

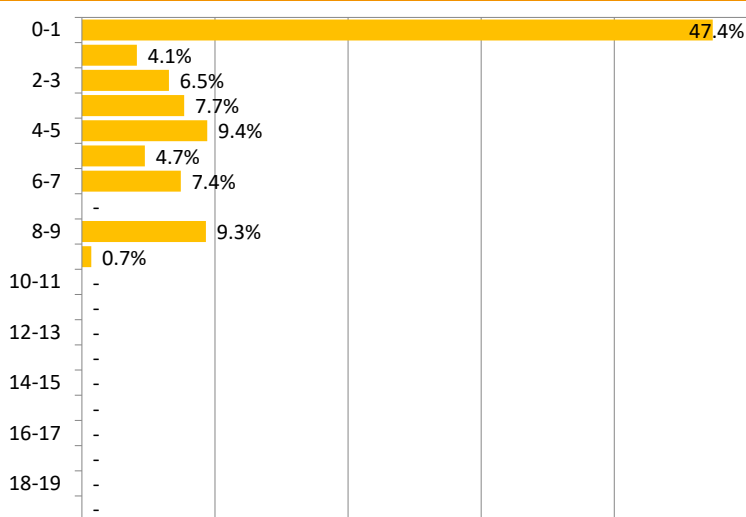

Analisi Di Efficienza

	a 1 anno	a 2 anni	a 3 anni
Deviazione standard annuale	2.4%	4.7%	4.1%
Indice di Sharpe annuale	0.7	-0.4	0.0
Tracking Error Volatility	3.0%	4.8%	4.3%
Information Ratio	0.3	-0.2	-0.3
Max DrawDown	-1.3%	-13.5%	-13.5%
Max RunUp	11.9%	16.8%	16.8%

Rendimenti medi annui composti (ultimo trimestre solare)\*

	30/09/2020	30/09/2019	30/09/2018	30/09/2017	30/09/2016
<b>Performance</b>	<b>1 Anno</b>	<b>2 Anni</b>	<b>3 Anni</b>	<b>4 Anni</b>	<b>5 Anni</b>
<b>Fondo</b>	5.36%	1.28%	2.38%	1.03%	
<b>Benchmark</b>	4.52%	2.53%	3.65%	2.50%	
<b>Indice di Categoria</b>	2.90%	1.33%	2.96%	1.72%	

\* Tabella calcolata sulla base della Comunicazione CONSOB n. DIN/1031371 "Criteri operativi per la redazione di annunci pubblicitari concernenti OICR italiani ed esteri e fondi pensione aperti offerti in Italia".

Zenit SGR ritiene le informazioni affidabili, ma non garantisce l'esattezza dei dati. I rendimenti passati non garantiscono risultati simili anche in futuro. Prima dell'adesione leggere il prospetto informativo, disponibile presso la SGR o sul sito [www.zenitonline.it](http://www.zenitonline.it)